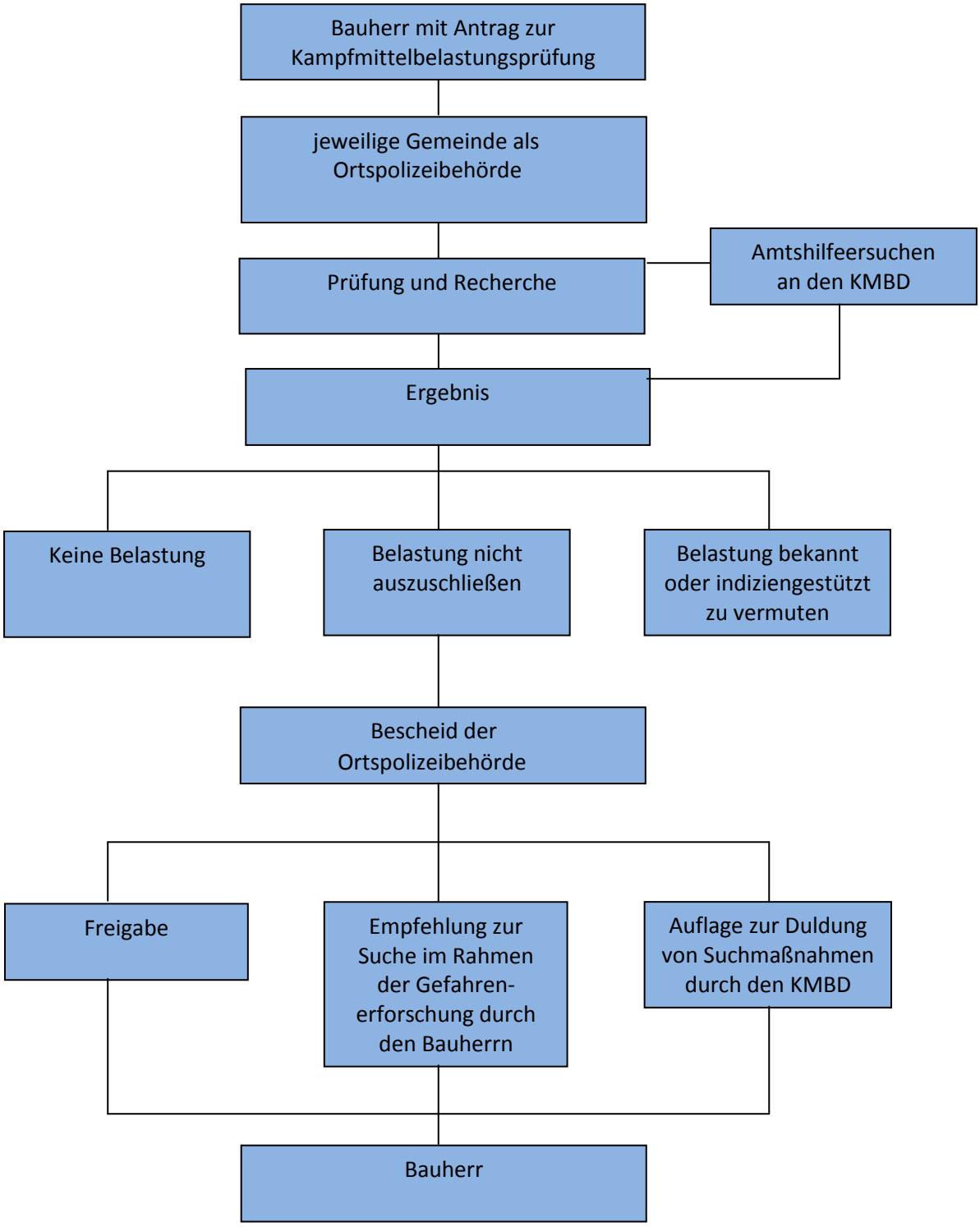
Bauherr mit Antrag zur Kampfmittelbelastungsprüfung
jeweilige Gemeinde als Ortspolizeibehörde
Prüfung und Recherche
Amtshilfeersuchen an den KMBD
Ergebnis
Keine Belastung
Belastung nicht auszuschließen
Belastung bekannt oder indiziengestützt zu vermuten
Bescheid der Ortspolizeibehörde
Freigabe
Empfehlung zur Suche im Rahmen der Gefahren-erforschung durch den Bauherrn
Auflage zur Duldung von Suchmaßnahmen durch den KMBD
Bauherr