

Organigramm der Hochschule der Sächsischen Polizei (FH)

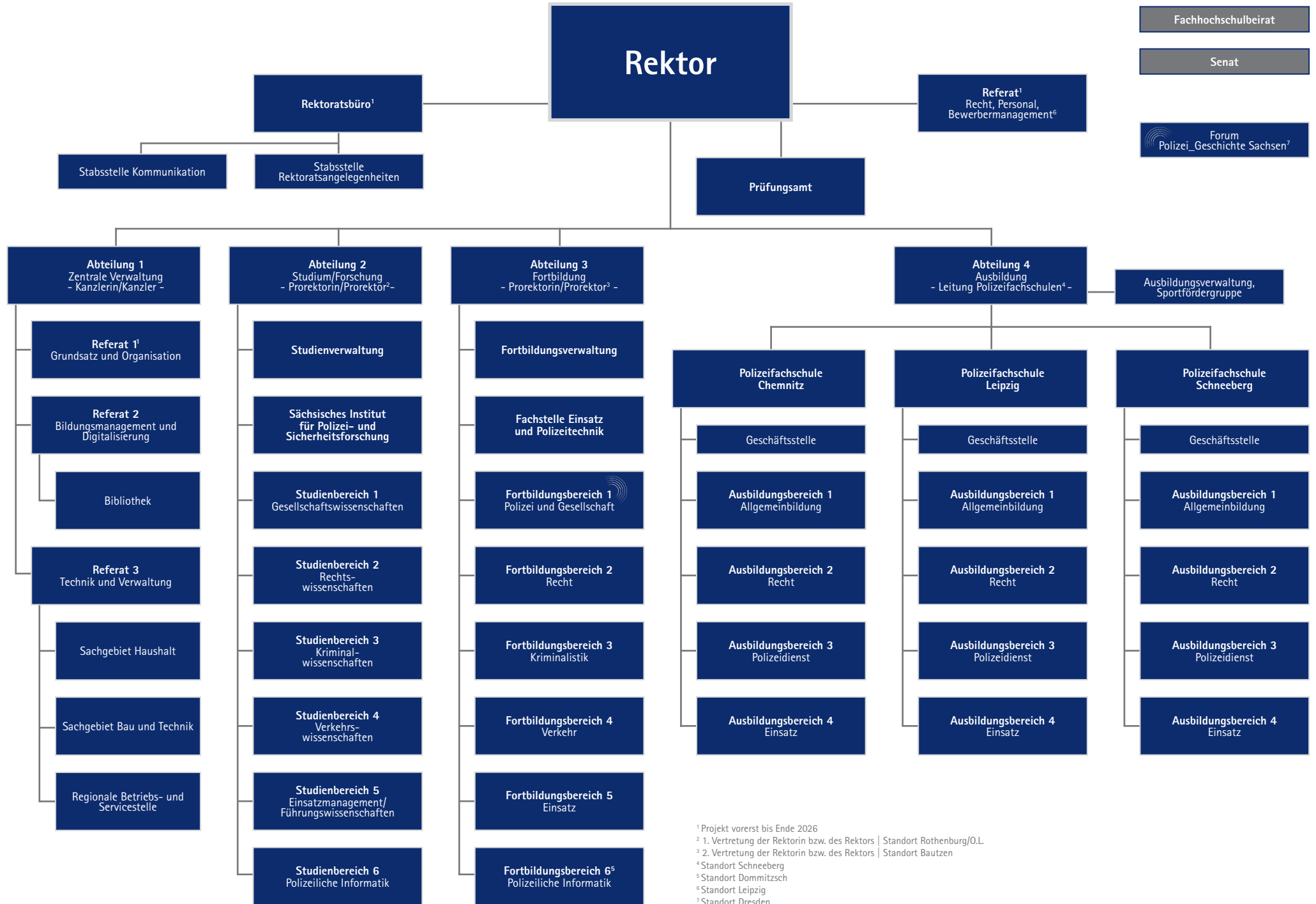

¹ Projekt vorerst bis Ende 2026
 ² 1. Vertretung der Rektorin bzw. des Rektors | Standort Rothenburg/O.L.
 ³ 2. Vertretung der Rektorin bzw. des Rektors | Standort Bautzen
 ⁴ Standort Schneeberg
 ⁵ Standort Dommitsch
 ⁶ Standort Leipzig
 ⁷ Standort Dresden