

# 1 Allgemeine statistische Angaben

## 1.1 Fläche und Bevölkerung

Sachsen nimmt mit einer Fläche von 18 417 km<sup>2</sup> und einem Bundesanteil von 5,2 Prozent den 10. Platz in der Größenordnung der 16 Bundesländer ein.

Die Bevölkerung des Freistaates zählte am 31.12.2006 nach Angaben des Statistischen Landesamtes 4 249 774 Einwohner, unter ihnen 120 708 Ausländer. Der Anteil der Ausländer an der Gesamtbevölkerung betrug 2,8 Prozent und lag gemessen am Bundesdurchschnitt (8,8 Prozent) vergleichsweise niedrig. Rein statistisch lebten je Quadratkilometer in Sachsen wie im Durchschnitt der Bundesrepublik 231 Einwohner.

**Tabelle 1: Alters- und Geschlechtsstruktur der Bevölkerung insgesamt**

Altersgruppe	Bevölkerung insgesamt		davon männlich		weiblich	
	Anzahl	in %	Anzahl	in %	Anzahl	in %
Kinder	411 950	9,7	210 773	51,2	201 177	48,8
Jugendliche	155 558	3,7	80 096	51,5	75 462	48,5
Heranwachsende	164 844	3,9	85 577	51,9	79 267	48,1
Erwachsene	3 517 422	82,8	1 697 309	48,3	1 820 113	51,7
insgesamt	4 249 774	100,0	2 073 755	48,8	2 176 019	51,2

**Tabelle 2: Alters- und Geschlechtsstruktur der deutschen Bevölkerung**

Altersgruppe	deutsche Bevölkerung		davon männlich		weiblich	
	Anzahl	in %	Anzahl	in %	Anzahl	in %
Kinder	401 920	9,7	205 619	51,2	196 301	48,8
Jugendliche	151 518	3,7	77 979	51,5	73 539	48,5
Heranwachsende	160 532	3,9	83 282	51,9	77 250	48,1
Erwachsene	3 415 096	82,7	1 638 077	48,0	1 777 019	52,0
insgesamt	4 129 066	100,0	2 004 957	48,6	2 124 109	51,4

**Tabelle 3: Alters- und Geschlechtsstruktur der ausländischen Bevölkerung**

Altersgruppe	ausländische Bevölkerung		davon männlich		weiblich	
	Anzahl	in %	Anzahl	in %	Anzahl	in %
Kinder	10 030	8,3	5 154	51,4	4 876	48,6
Jugendliche	4 040	3,3	2 117	52,4	1 923	47,6
Heranwachsende	4 312	3,6	2 295	53,2	2 017	46,8
Erwachsene	102 326	84,8	59 232	57,9	43 094	42,1
insgesamt	120 708	100,0	68 798	57,0	51 910	43,0

Abbildung 1: Altersstruktur der deutschen und der ausländischen Bevölkerung im Vergleich

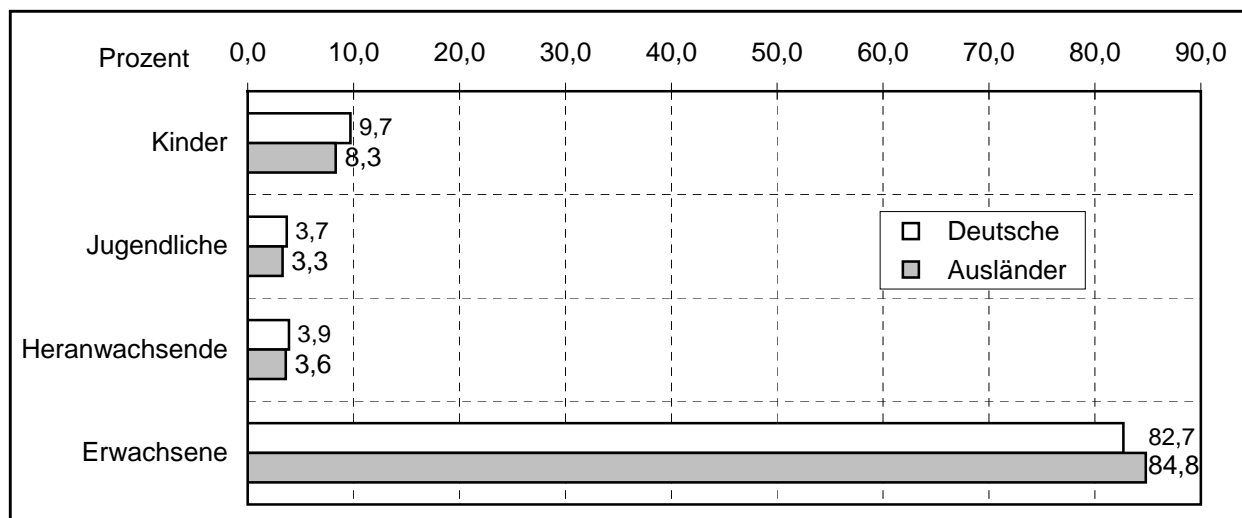

**Tabelle 4:**  
**Sachsens Großstädte**  
 (über 100 000 Einwohner)

Kreisfreie Stadt	Bevölkerung absolut	%-Anteil	Fläche in km <sup>2</sup>	Einwohner je km <sup>2</sup>
Leipzig	506 578	11,9	297,6	1 702
Dresden	504 795	11,9	328,3	1 538
Chemnitz	245 700	5,8	220,9	1 112

**Tabelle 5:**  
**Bevölkerungsanteile der**  
**Gemeindegrößengruppen**

Gemeindegrößengruppe Einwohnerzahl...	Anzahl der Gemeinden	Bevölkerung insgesamt absolut	%-Anteil
unter 20 000	477	2 137 184	50,3
20 000 bis unter 100 000	25	855 517	20,1
100 000 bis unter 500 000	1	245 700	5,8
500 000 und mehr	2	1 011 373	23,8
Freistaat Sachsen	505	4 249 774	100,0

Die Kreisfreie Stadt Dresden zählt ab 2007 zur Gemeindegrößengruppe 500 000 und mehr Einwohner. 2006 stieg die Bevölkerungszahl um insgesamt 9 614 auf 504 795.

## 1.2 Verwaltungs- und Polizeistruktur

Sachsen gliedert sich in drei Regierungsbezirke mit insgesamt sieben kreisfreien Städten und 22 Landkreisen. 33,1 Prozent der Gesamtfläche des Freistaates entfallen auf den Regierungsbezirk Chemnitz, 43,1 Prozent auf den Regierungsbezirk Dresden und 23,8 Prozent auf den Regierungsbezirk Leipzig. Der Regierungsbezirk Chemnitz umfasste am 1. Januar 2007 203 von insgesamt 505 sächsischen Gemeinden (40,2 Prozent). Zum Regierungsbezirk Dresden gehörten 207 Gemeinden (41,0 Prozent), zum Regierungsbezirk Leipzig 95 Gemeinden (18,8 Prozent).

Am 31.12.2006 wohnten im Regierungsbezirk Chemnitz 35,8 Prozent der sächsischen Bevölkerung, im Regierungsbezirk Dresden 39,0 Prozent, im Regierungsbezirk Leipzig 25,2 Prozent. Der Regierungsbezirk Chemnitz ist am dichtesten besiedelt.<sup>1</sup>

<sup>1</sup> Einwohnerzahlen der Regierungsbezirke nach Kreisen siehe Seite 10

## 1.2 Verwaltungs- und Polizeistruktur

Die regionale Zuständigkeit der Polizeidirektionen ist in Anlehnung an die Kreisstruktur des Freistaates geregelt. Der Zuständigkeitsbereich der PD Leipzig entspricht dem Territorium der Kreisfreien Stadt Leipzig, der Zuständigkeitsbereich der PD Dresden deckt sich mit dem Gebiet der Landeshauptstadt.

**Tabelle 6: Zuständigkeitsbereiche der Polizeidirektionen**

Polizeidirektion	zugeordnete Region	
	Kreisfreie Stadt	Landkreis
Chemnitz-Erzgebirge	Chemnitz	Annaberg, Chemnitzer Land, Freiberg, Mittlerer Erzgebirgskreis, Mittweida und Stollberg
Dresden	Dresden	-
Leipzig	Leipzig	-
Oberes Elbtal-Osterzgebirge	-	Meißen, Riesa-Großenhain, Sächsische Schweiz und Weißeritzkreis
Oberlausitz-Niederschlesien	Görlitz und Hoyerswerda	Bautzen, Kamenz, Niederschlesischer Oberlausitzkreis und Löbau-Zittau
Südwestsachsen	Plauen und Zwickau	Vogtlandkreis, Aue-Schwarzenberg und Zwickauer Land
West Sachsen	-	Delitzsch, Döbeln, Leipziger Land, Muldentalkreis und Torgau-Oschatz

**Abbildung 2: Lage und Bevölkerungsdichte der PD-Bereiche**

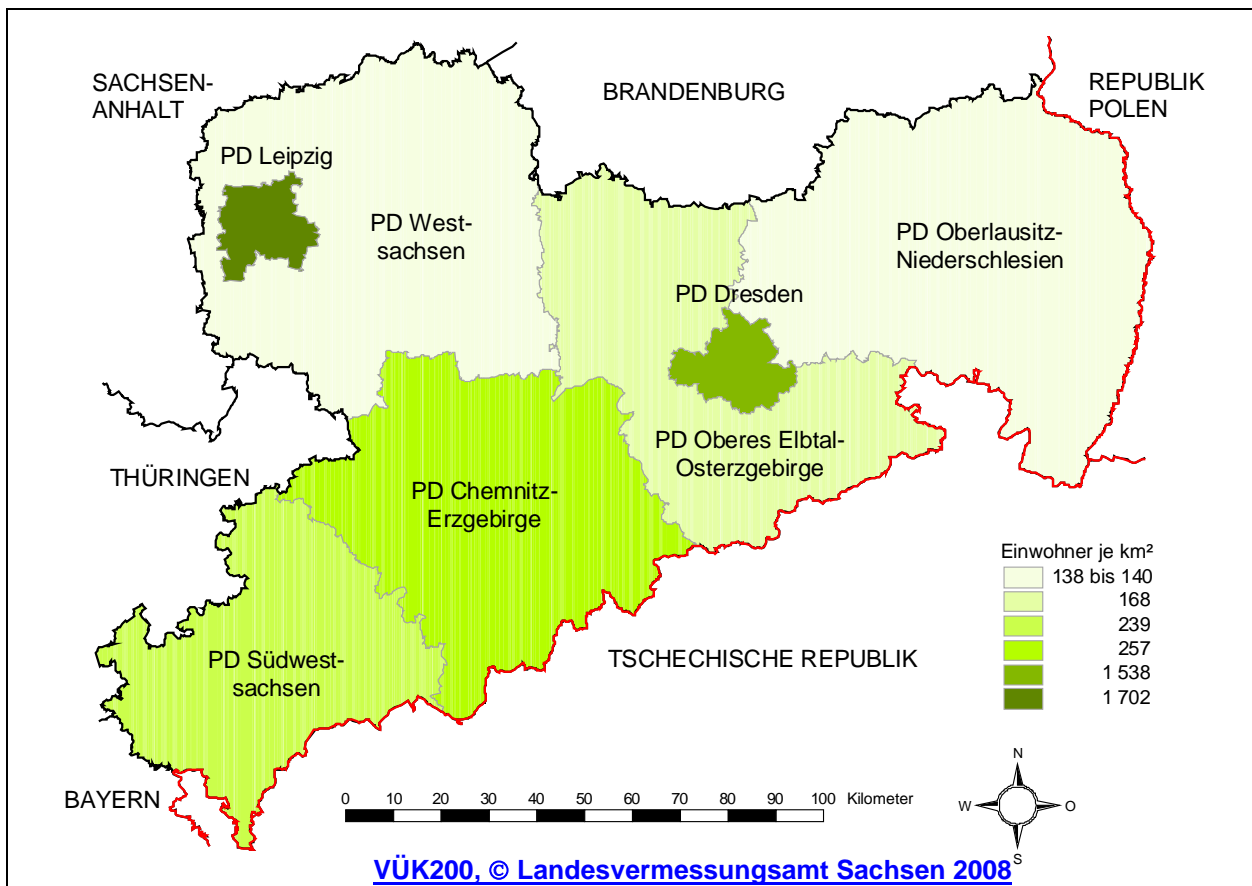

Die PD-Bereiche Chemnitz-Erzgebirge und Südwestsachsen bilden den Regierungsbezirk Chemnitz, die Bereiche Leipzig und Westsachsen den Regierungsbezirk Leipzig. Zum Rgierungsbezirk Dresden gehören die Polizeidirektionen Dresden, Oberes Elbtal-Osterzgebirge und Oberlausitz-Niederschlesien.

**Tabelle 7: Verteilung der Bevölkerung auf die PD-Bereiche**

Direktionsbereich	Einwohner insgesamt			Ausländeranteil	
	absolut	in % vom Freistaat	pro km <sup>2</sup>	absolut	in %
PD Chemnitz-Erzgebirge	910 315	21,4	257	20 880	2,3
PD Dresden	504 795	11,9	1 538	27 381	5,4
PD Leipzig	506 578	11,9	1 702	31 981	6,3
PD Oberes Elbtal-Osterzgebirge	521 420	12,3	168	10 679	2,0
PD Oberlausitz-Niederschlesien	630 899	14,8	140	10 944	1,7
PD Südwestsachsen	610 222	14,4	239	9 141	1,5
PD Westsachsen	565 545	13,3	138	9 702	1,7
<b>Freistaat Sachsen</b>	<b>4 249 774</b>	<b>100,0</b>	<b>231</b>	<b>120 708</b>	<b>2,8</b>

Am 31. Dezember 2006 wohnten im Freistaat Sachsen insgesamt 23 980 Menschen (0,6 %) weniger als zum Jahresende 2005.

Im Gegensatz zu steigenden Bevölkerungszahlen in der Landeshauptstadt Dresden (+ 9 614 Einwohner) und in der Messestadt Leipzig (+ 3 927) verzeichneten alle anderen kreisfreien Städte und Landkreise einen mehr oder weniger großen Rückgang der Gesamtbevölkerung. Die stärksten Einbußen verbuchten der Vogtlandkreis (- 2 750), der Landkreis Löbau-Zittau (- 2 401), der Niederschlesische Oberlausitzkreis (- 2 023), der Landkreis Bautzen (- 2 008), der Landkreis Riesa-Großenhain (- 1 813), der Landkreis Mittweida (- 1 640), der Landkreis Aue-Schwarzenberg (- 1 634), der Landkreis Freiberg (- 1 611), der Landkreis Kamenz (- 1 603) und der Landkreis Sächsische Schweiz (- 1 560).

**Abbildung 3: Lage und Bevölkerungsdichte der Kreise**

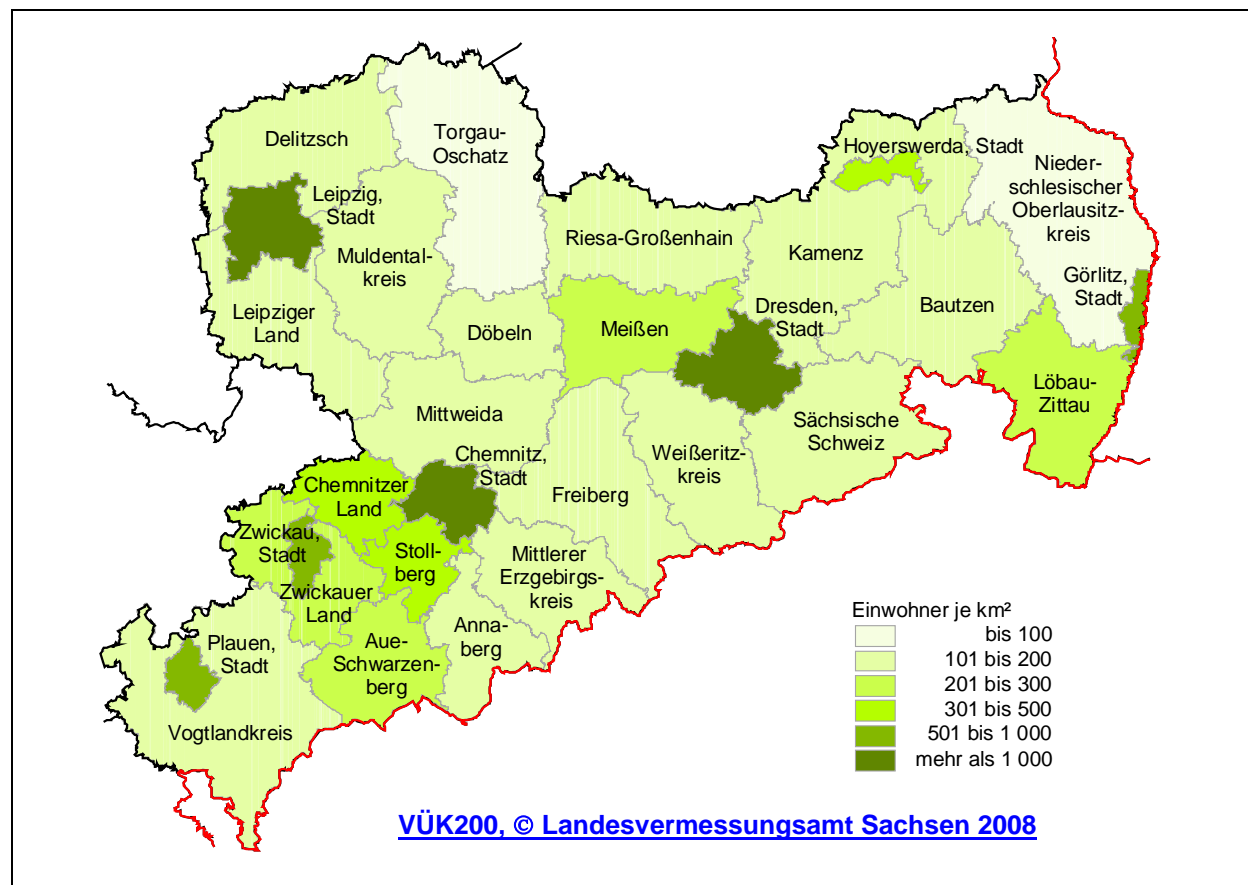

**Tabelle 8: Verteilung der Bevölkerung auf die Kreise und Regierungsbezirke des Freistaates**

Kreisfreie Stadt/Landkreis Regierungsbezirk Land	Einwohner insgesamt			ausländische Bevölkerung		
	absolut	in %	pro km <sup>2</sup>	absolut	in %	%-Anteil am Freistaat
Chemnitz, Stadt	245 700	5,8	1 112	11 488	4,7	9,5
Plauen, Stadt	68 430	1,6	670	1 380	2,0	1,1
Zwickau, Stadt	96 786	2,3	944	2 099	2,2	1,7
Annaberg	82 383	1,9	188	857	1,0	0,7
Aue-Schwarzenberg	129 246	3,0	245	1 387	1,1	1,1
Chemnitzer Land	133 014	3,1	396	2 003	1,5	1,7
Freiberg	143 343	3,4	157	2 733	1,9	2,3
Vogtlandkreis	188 568	4,4	144	2 539	1,3	2,1
Mittlerer Erzgebirgskreis	88 030	2,1	148	1 084	1,2	0,9
Mittweida	129 586	3,0	168	1 813	1,4	1,5
Stollberg	88 259	2,1	331	902	1,0	0,7
Zwickauer Land	127 192	3,0	249	1 736	1,4	1,4
<b>Regierungsbezirk Chemnitz</b>	<b>1 520 537</b>	<b>35,8</b>	<b>249</b>	<b>30 021</b>	<b>2,0</b>	<b>24,9</b>
Dresden, Stadt	504 795	11,9	1 538	27 381	5,4	22,7
Görlitz, Stadt	57 111	1,3	850	1 840	3,2	1,5
Hoyerswerda, Stadt	41 562	1,0	439	687	1,7	0,6
Bautzen	147 994	3,5	154	2 094	1,4	1,7
Kamenz	148 500	3,5	111	2 643	1,8	2,2
Löbau-Zittau	140 982	3,3	202	2 373	1,7	2,0
Meißen	148 840	3,5	236	2 951	2,0	2,4
Niederschlesischer Oberlausitzkreis	94 750	2,2	71	1 307	1,4	1,1
Riesa-Großenhain	112 855	2,7	138	3 442	3,0	2,9
Sächsische Schweiz	138 486	3,3	156	2 300	1,7	1,9
Weißeritzkreis	121 239	2,9	158	1 986	1,6	1,6
<b>Regierungsbezirk Dresden</b>	<b>1 657 114</b>	<b>39,0</b>	<b>209</b>	<b>49 004</b>	<b>3,0</b>	<b>40,6</b>
Leipzig, Stadt	506 578	11,9	1 702	31 981	6,3	26,5
Delitzsch	122 004	2,9	143	3 552	2,9	2,9
Döbeln	71 528	1,7	169	1 055	1,5	0,9
Leipziger Land	146 816	3,5	195	2 410	1,6	2,0
Muldentalkreis	130 297	3,1	146	1 653	1,3	1,4
Torgau-Oschatz	94 900	2,2	81	1 032	1,1	0,9
<b>Regierungsbezirk Leipzig</b>	<b>1 072 123</b>	<b>25,2</b>	<b>244</b>	<b>41 683</b>	<b>3,9</b>	<b>34,5</b>
Freistaat Sachsen	4 249 774	100,0	231	120 708	2,8	100,0

Die Zahl der im Freistaat wohnenden Ausländer nahm um 922 Personen bzw. 0,8 Prozent zu. Die stärksten Zunahmen der ausländischen Bevölkerung verzeichneten die Städte Dresden (+ 1 537), Chemnitz (+ 380) und Leipzig (+ 233) sowie der Landkreis Delitzsch (+ 113). Im Gegensatz dazu verbuchten der Vogtlandkreis (- 248) und der Landkreis Bautzen (- 207) die größten Rückgänge.